

LEGENDA

- Aree agricole principalmente a prato
- Aree agricole a seminativo
- Aree con con produzioni di orticole e florovivaistiche
- Formazioni boscate mesofile
- Formazioni mesoigrofile dei greti
- Aree con insediamenti produttivi
- Aree edificate e verde di arredo
- Aree estrattive
- Fiume Cherio

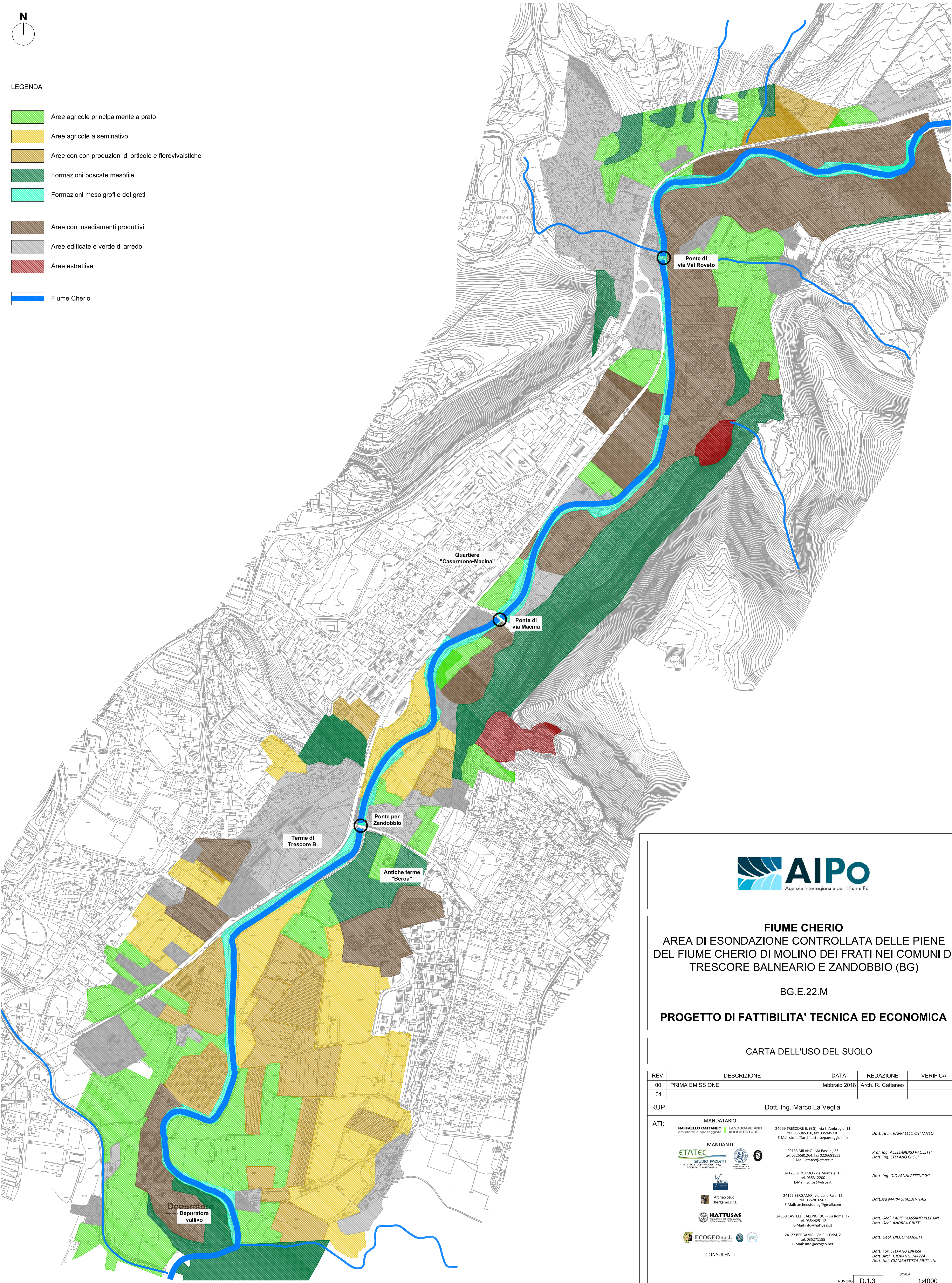

**FIUME CHERIO**  
**AREA DI ESONDAZIONE CONTROLLATA DELLE PIENE**  
**DEL FIUME CHERIO DI MOLINO DEI FRATI NEI COMUNI DI**  
**TRESCORE BALNEARIO E ZANDOBBIO (BG)**

BG.E.22.M

**PROGETTO DI FATTIBILITA' TECNICA ED ECONOMICA**

CARTA DELL'USO DEL SUOLO

REV.	DESCRIZIONE	DATA	REDAZIONE	VERIFICA
00	PRIMA EMISSIONE	febbraio 2018	Arch. R. Cattaneo	
01				
RUP Dott. Ing. Marco La Veglia				
MANDATARIO				
ATI: RAFFAELLO CATTANEO architetto e paesaggio LANDSCAPE AND ARCHITECTURE 24069 TRESCORE B. (BG) - via S. Ambrogio, 11 tel. 035945310, fax 035945310 E-Mail: stufo@architetturaepaesaggio.info Dott. Arch. RAFFAELLO CATTANEO				
MANDANTI				
ETATEC STUDIO PIAZZETTI ETATEC PIAZZETTI SOCIETA' CENSO-PROFESSIONALE 20133 MILANO - via Bassini, 23 tel. 0226681264, fax 0226681553 E-Mail: etatec@etatec.it Prof. Ing. ALESSANDRO PIAZZETTI Dott. Ing. STEFANO CROCI				
Vydros 24126 BERGAMO - via Montale, 15 tel. 035312200 E-Mail: vydras@vydras.it Dott. Ing. GIOVANNI PEZZUCCHI				
Archeo Studi Bergamo s.r.l. 24129 BERGAMO - via della Fara, 15 tel. 0352816562 E-Mail: archeostudi@gmail.com Dott.ssa MARIAGRAZIA VITALI				
HATTUSAS 24060 CASTELLI CALEPIO (BG) - via Roma, 37 tel. 0354425112 E-Mail: info@hattusas.it Dott. Geol. FABIO MASSIMO PLEBANI Dott. Geol. ANDREA GRITTI				
ECOGEO s.r.l. 24122 BERGAMO - Via F.lli Calvi, 2 tel. 0352711555 E-Mail: info@ecogeo.net Dott. Geol. DIEGO MARSETTI				
CONSULENTI				
Dott. For. STEFANO ENFISI Dott. Arch. GIOVANNI MAZZA Dott. Nat. GIAMBATTISTA RIVELLINI				

NUMERO D.1.3

SCALA 1:4000